

STATO DI FATTO LOCALITA' CRIVELLA TRATTO A SCALA 1:250

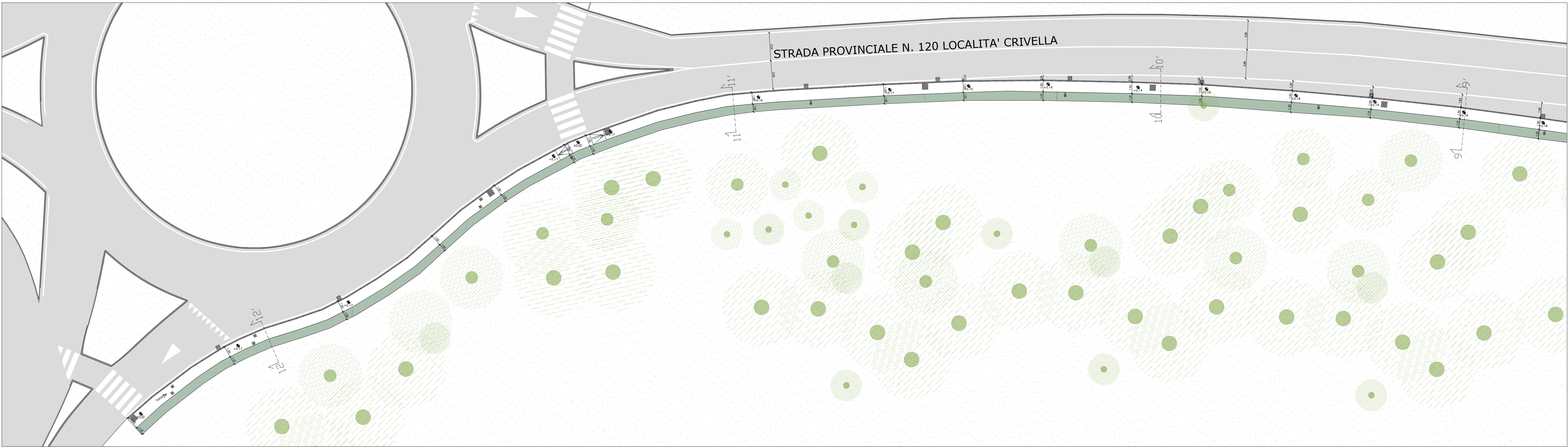

SEZIONE 6-6' Scala 1:100

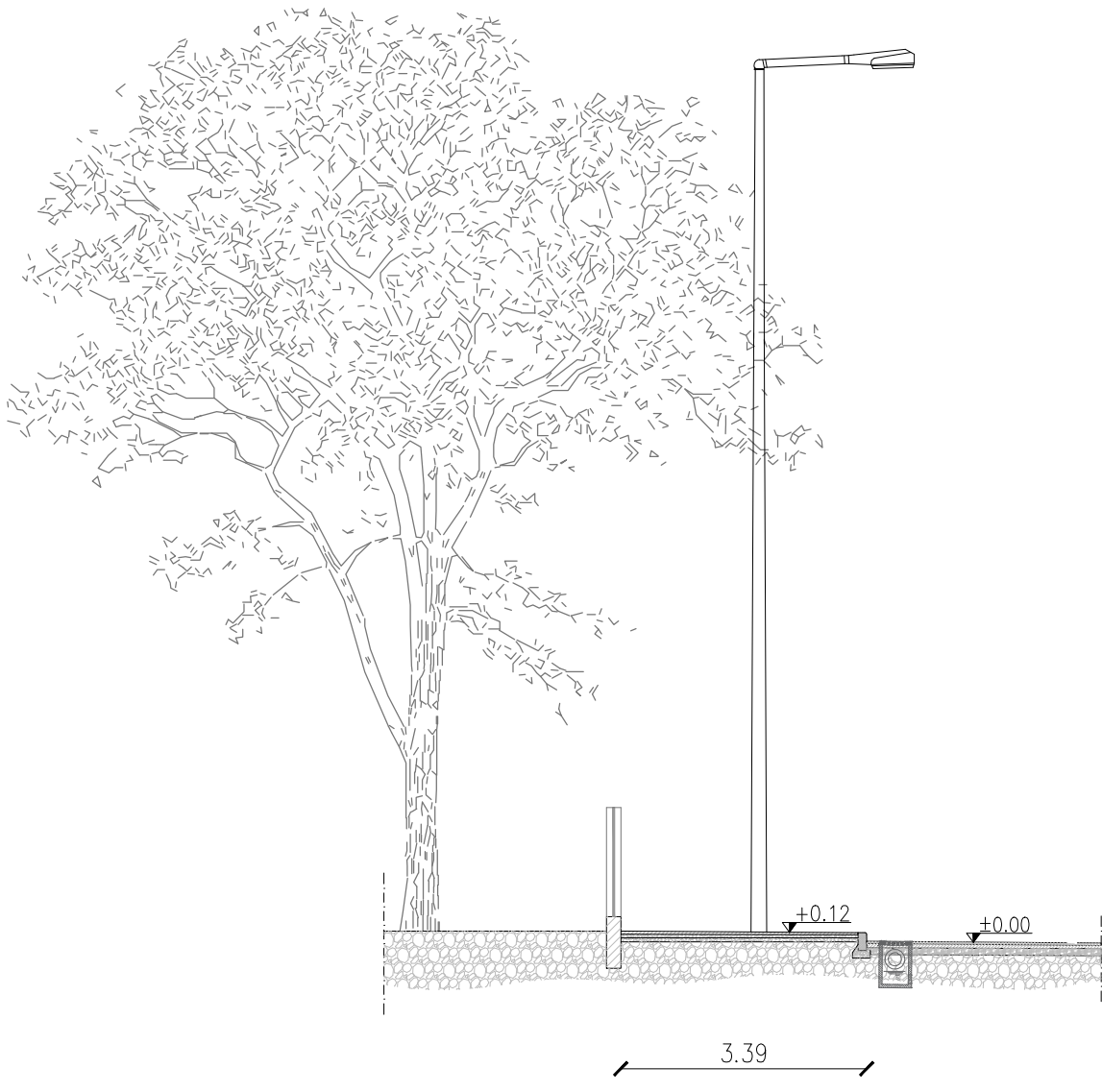

SEZIONE 12-12' Scala 1:100

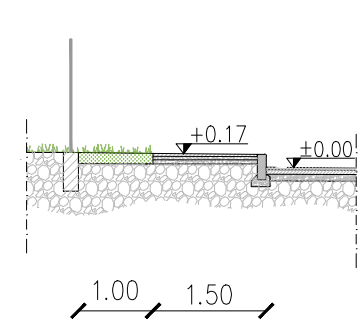

SEZIONE 11-11' Scala 1:100

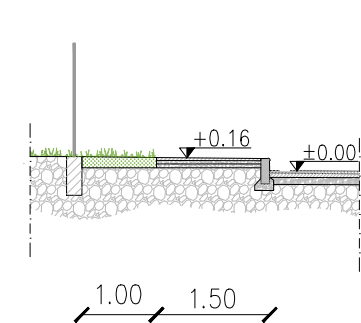

SEZIONE 8-8' Scala 1:100

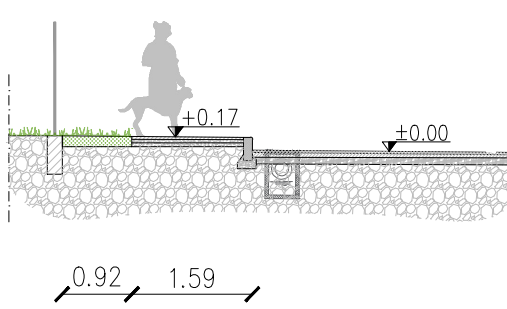

SEZIONE 10-10' Scala 1:100

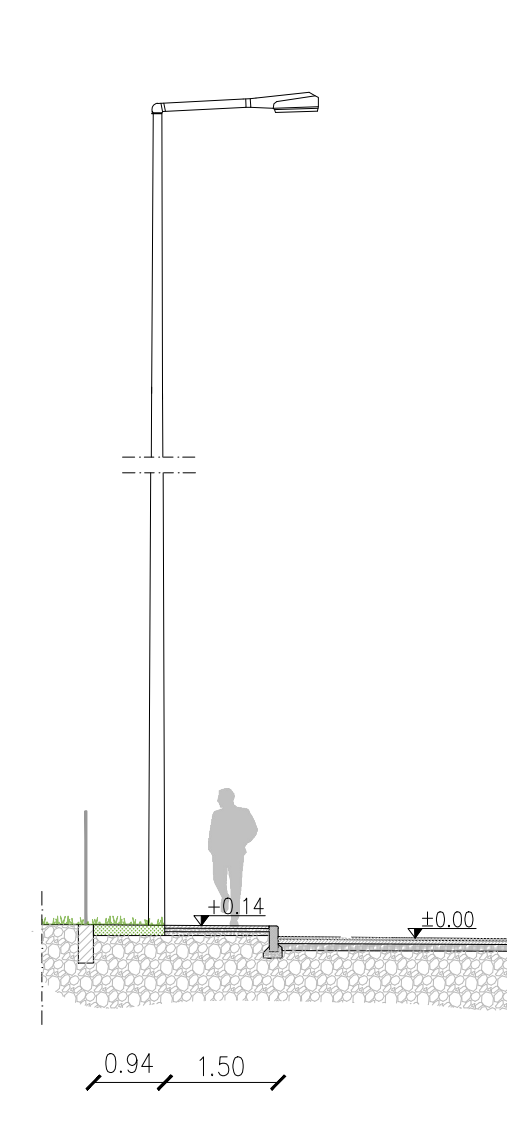

SEZIONE 9-9' Scala 1:100

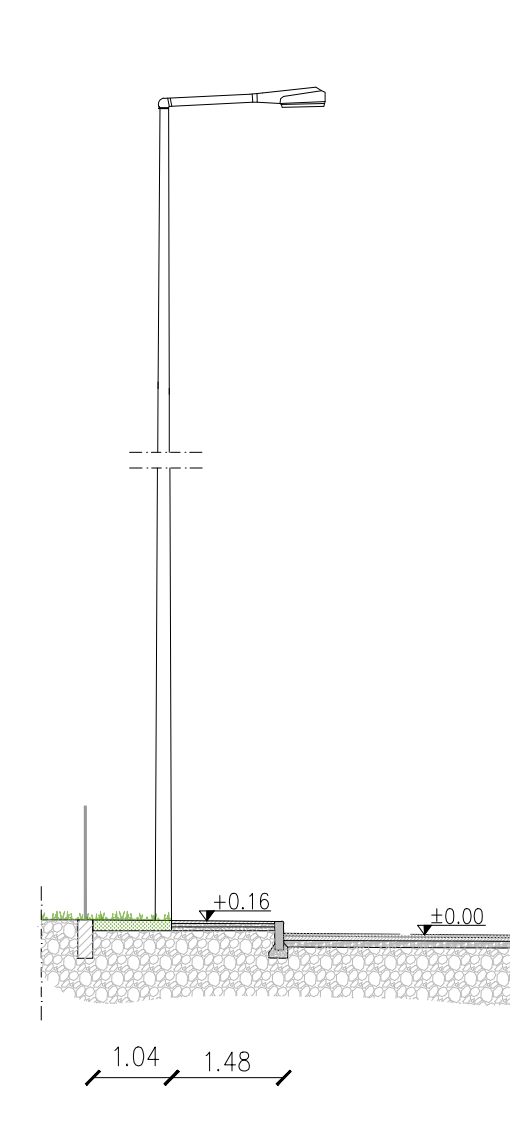

SEZIONE 7-7' Scala 1:100

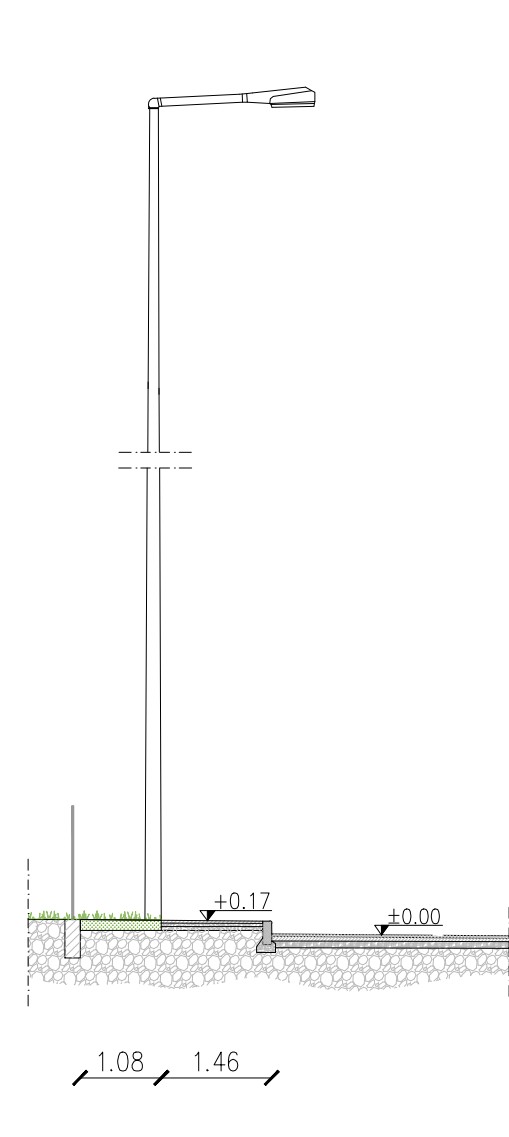

SEZIONE 5-5' Scala 1:100



RIPRESA ZENITALE ZONA D'INTERVENTO

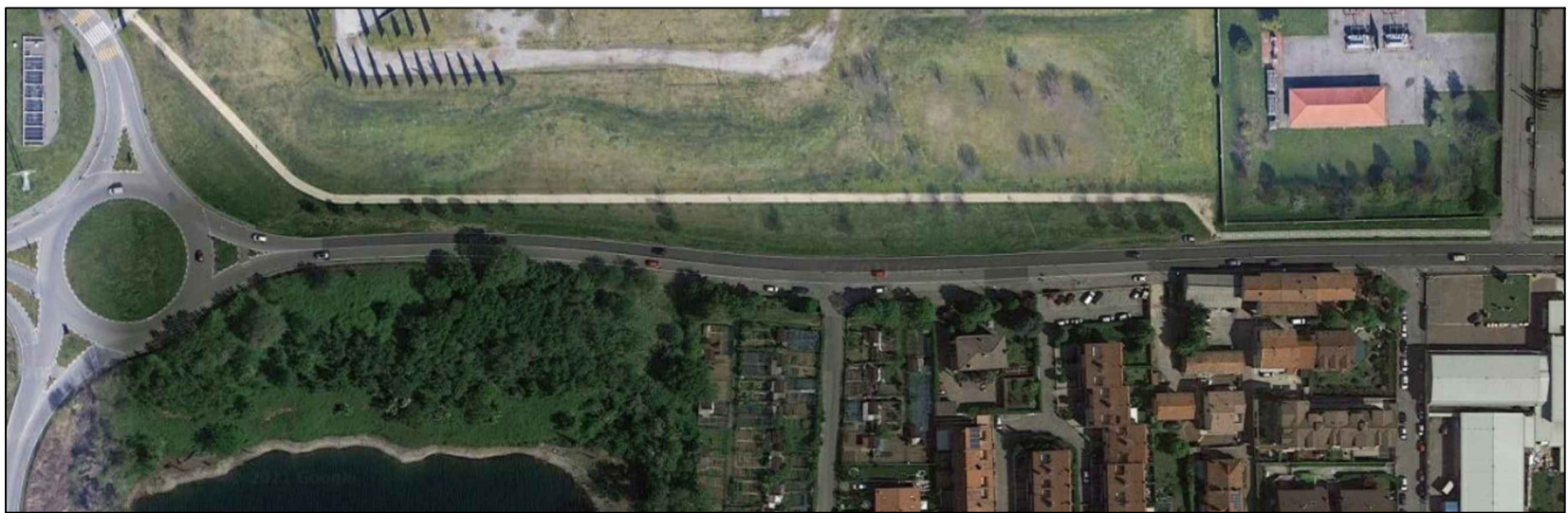

INQUADRAMENTO GENERALE LOCALITA' CRIVELLA



FOTO 1



FOTO 2

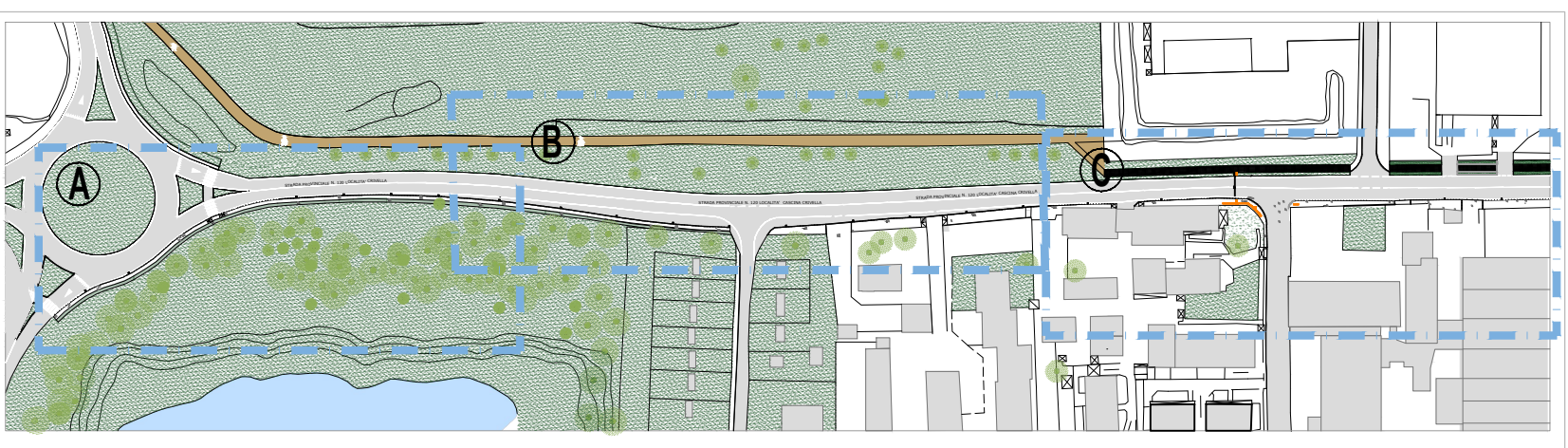

FOTO 3



FOTO 4



FOTO 5



FOTO 6



FOTO 7



STATO DI FATTO LOCALITA' CRIVELLA TRATTO B SCALA 1:250

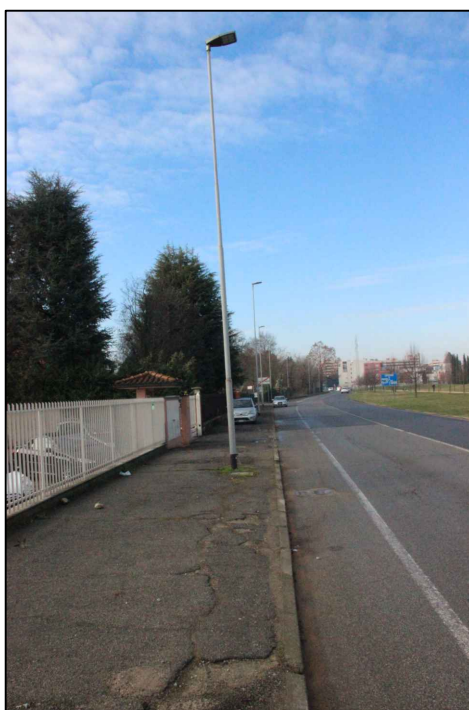

CITTA' METROPOLITANA DI MILANO
Comune
di VIMODRONE

LAVORI DI MANUTENZIONE
STRAORDINARIA DELLE STRADE E
DEI MARCIAPIEDI COMUNALI
ANNO 2020

PROGETTO
DEFINITIVO-ESECUTIVO



STATO DI FATTO PIANTE E SEZIONI
TRATTO A-B LOCALITA' CRIVELLA

Committente:
Amministrazione
Comunale di
Vimodrone

Responsabile Unico
Procedimento
Arch. Carlo Tencioni

FRANCO CARMELO
NICOLOSI
Arch. Franco Nicolosi
Ord. Arch. Bg n. 1128

RICCARDO SONZOGNI
Ing. Riccardo Sonzogni
Ord. Ing. Bg n. 2027

Marzo 2021

CAPOGRUPPO

DOTT. ARCH. FRANCO CARMELO NICOLOSI VIA DON G. VIGORELLI 3 - SAN PELLEGRINO TERME
TEL. 0362/21145 - MAIL: DOTT.F.NICOLOSI@GMAIL.COM

TAV. 02
1:100
SCALA 1:250